Innovative Wandverkleidungen.

ALUVERBUNDPLATTEN
ALUCOM®DESIGN - EXTERIEUR

WILKES KUNSTSTOFFE

mit Wilkes bauen

Innovative Wandverkleidungen für den Außenbereich.

ALUVERBUNDPLATTEN ALUCOM®DESIGN - EXTERIEUR

WILKES KUNSTSTOFFE

Anwendungen

- Wand- und Deckenverkleidungen im Außenbereich
- Sichtschutz, Zaun, Balkon (Duplex)
- Gebäude im Privatbau (6 mm, B2)
- Fassaden bei öffentlichen Einrichtungen (4 mm, Bs1-d0)
- vorgehängte hinterlüftete Fassaden
- Neubau und Renovierung

Eigenschaften/Ausstattung

- harte Oberfläche, abriebfest
- hervorragende Biegesteifigkeit bei gleichzeitig geringem Gewicht und sehr guter Planheit
- Wetterfestigkeit, Korrosionsschutz
- UV-Schutzlackierung der Dekore
- Farbstabilität
- einfache Be- und Verarbeitung mit handelsüblichen Werkzeugen
- problemlose Reinigung
- einseitiges bzw. zweiseitiges Dekor (Duplex)
- 4 mm Profiplatte: Brandklassifikation B-s1,d0 ABZ nach DIBt
- 6 mm Privatbauplatte: Brandklassifikation B2 geprüft nach ETB-Richtlinie

Sind Sie auf der Suche nach einem alternativen Werkstoff für Fassade oder Balkon? Mit ALUCOM®DESIGN-Exterieur bieten wir Ihnen innovative Aluminiumverbundplatten mit attraktiven Grafikdekoren, die eine außerordentliche Festigkeit bei gleichzeitig geringem Gewicht aufweisen.
Durch die UV-beständige Oberflächenveredelung sind sie ideal für dauerhafte Wandverkleidungen im Außenbereich. Nicht nur beim Neubau, sondern auch bei der Gebäuderenovierung und -sanierung profitieren Anwender von der einfachen Verarbeitung und den vielseitigen Gestaltungs- und Kombinationsmöglichkeiten.
Für großzügige Balkone und Terrasseneinfassungen, die von beiden Seiten einsehbar sind, wählen Sie die speziellen Platten aus unserem Duplex-Sortiment mit doppelseitigem Dekor. Ein hochwertiges Aluklemmpfostensystem für Sichtschutzwände sowie Montagezubehör runden unser Sortiment ab.

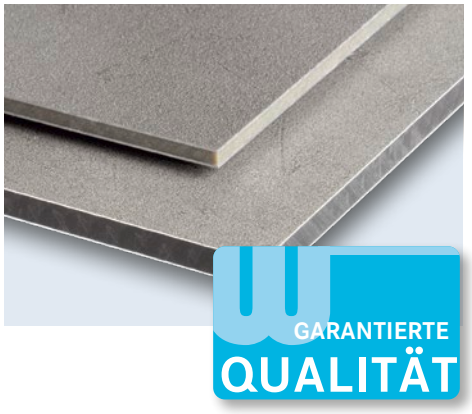

www.wilkes.de

W20230915

Innovative Wandverkleidungen für den Außenbereich.

ALUVERBUNDPLATTEN ALUCOM®DESIGN - EXTERIEUR

WILKES KUNSTSTOFFE

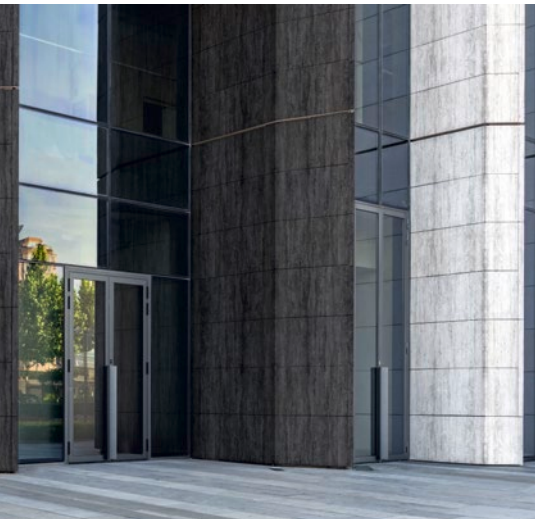

Dekor	Laufrichtung	einseitig B-s1,d0 1500 x 3200 oder 1500 x 4000	einseitig B2 1500 x 3050	DUPLEX (beidseitig) B2 1000 mm breit x 3050 mm hoch	DUPLEX (beidseitig) B2 1250 mm breit x 1800 mm hoch
Typ		4 mm	6 mm	6 mm	6 mm
Stein Grau	längs	○	●	●	●
Schiefer	längs	○	●	●	●
Beton metallic	keine	○	●	●	●
Rost dunkel	keine	○	●	●	●
Metall oxidiert	längs	○	●	●	●
Wallis	längs	○	●	●	●
Schwarzwald Eiche hell	längs	○	●	●	●
Bruchstein Mittelgrau	quer	○	●	● längs	●
Travertin Weiß	längs	○	●		
Travertin Dunkelgrau	längs	○	●		
Ziegel Beige	quer	○	●		
Eiche bemoost	längs	○	●		
Altholz Creme	längs	○	●		
Holzlamelle	quer	○	●		
Farbe		4 mm [1]	4 mm [1] [2]	6 mm [3]	6 mm [3]
Uni Anthrazit ähnl. RAL 7016	keine	○	●	●	●
Uni Dunkelgrau metallic	keine	○	●		
Uni Dunkelgrau	keine			●	●

[1] Farbton lackiert, Oberfl.seidenmatt [2] 1500 x 3200 [3] Farbton gedruckt ● i.d.R. kurzfristig lieferbar ○ auf Anfrage

Altholz Creme *

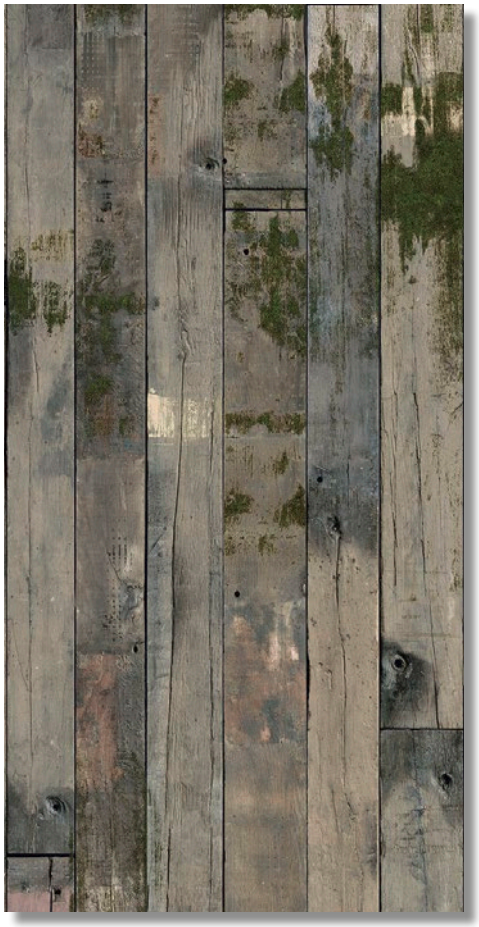

Eiche bemoost *

Hinweise: Technische Änderungen und Irrtümer vorbehalten. Drucktechnisch bzw. Bildschirmbedingt sind farbliche Abweichungen möglich. Aufgrund von Produktionsschwankungen können leichte Farbunterschiede zwischen unterschiedlichen Chargen der Platten auftreten. Wir empfehlen das gesamte Material für ein Projekt in einem Auftrag zu bestellen.

Bildquellen: AdobeStock, Shutterstock, Wilkes

Holzlamelle ***/bzw. * bei Duplex 1000 x 3050

Schwarzwald Eiche hell *

Wallis *

Rost dunkel **

Metall oxidiert *

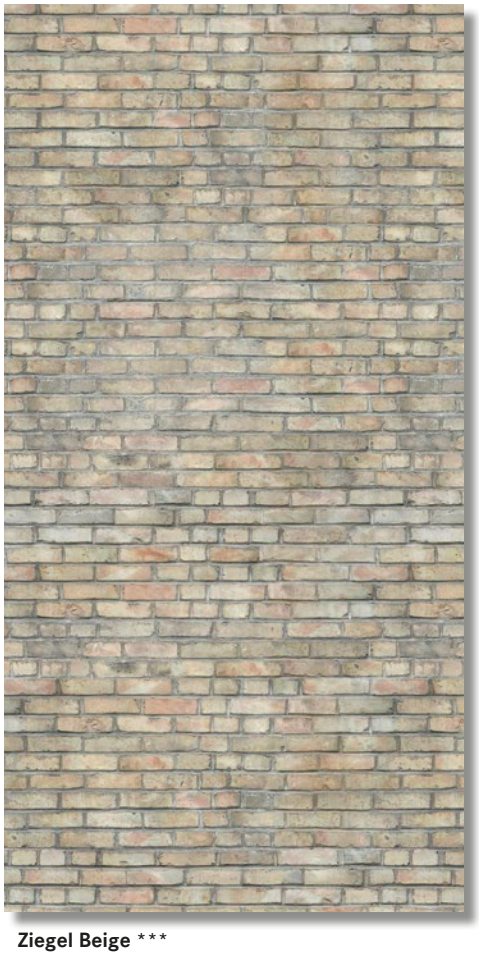

Ziegel Beige ***

Stein Grau *

Schiefer *

Beton metallic **

ALUCOM®DESIGN - EXTERIEUR

Ausführungen:

- **4,0 mm Dicke, einseitiges Dekor; B-s1,d0 auf Anfrage**
  Plattenformate 1500 x 3200, 1500 x 4000 mm
- **6,0 mm Dicke, mit einseitigem Dekor:**
  Plattenformat 1500 x 3050 mm
- **6,0 mm Dicke, Duplex (beidseitiges Dekor):**
  Plattenformat 1000 x 3050 mm und 1250 x 1800 mm
- **4,0 mm Dicke, Uni D.grau met./Uni Anthr.**
  Plattenformat 1500 x 3200 mm

* = Laufrichtung längs
** = keine Laufrichtung
*** = Laufrichtung quer

Unifarbe Dunkelgrau metallic **

Unifarbe Dunkelgrau **

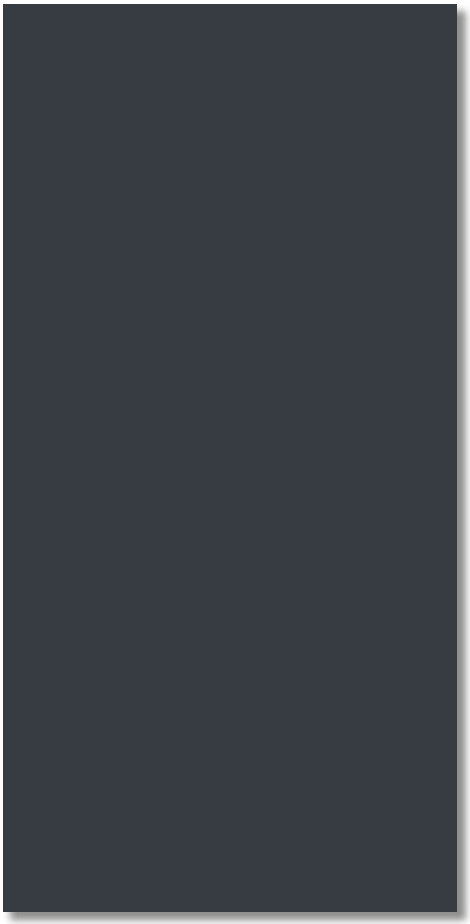

Unifarbe Anthrazit ähnl. RAL 7016 **

Bruchstein Mittelgrau ***

Travertin Dunkelgrau *

Travertin Weiß *